

## Dyrkningsforhold og beskyttet natur

For at skabe et bedre grundlag for en målrettet beskyttelse af værdifuld dansk natur har vi i ConTerra undersøgt overensstemmelsen mellem udpeget natur og dyrkningsdata fra GLR-registret.

Formålet med denne analyse er at kunne kvalificere det kommunale tilsyn af registrerede naturtyper, idet der screenes for lokaliteter, hvor der ikke er overensstemmelse mellem registrerede dyrkningsforhold og beskyttede naturtyper. Analysen bygger på dyrkningsdata på markniveau sammenholdt med beskyttede naturområder efter naturbeskyttelseslovens § 3. Ved hjælp af denne analyse kan de beskyttede naturområder, der er gået tabt som følge af ændringer i arealanvendelsen, identificeres.

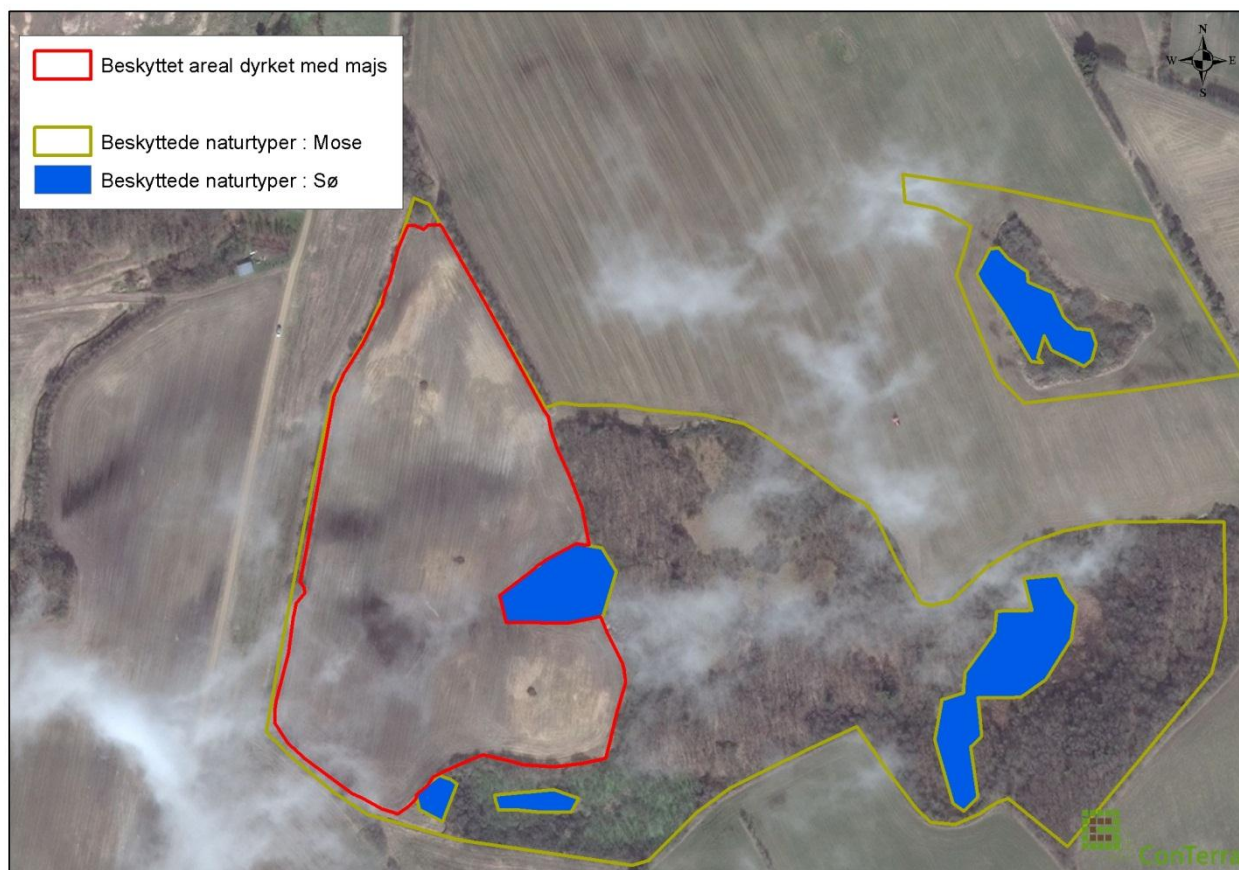

Naturtype	Kommunens naturareal (ha)	Antal naturtyper hvoraf dele er i omdrift*	Areal i omdrift i 2012 (ha)*	* større end 0,1 ha
Mose	2328	41	13	

Ovenstående kortudsnit illustrerer et eksempel på en uforenelighed i mellem registreret beskyttet natur og registreret landbrugsdrift. Tabellen opsummerer disse uforeneligheder for naturtypen *mose* på kommuneniveau.